

かなみ 社協だより

No.158 令和3年
9月15日
発行

社会福祉法人 函南町社会福祉協議会
函南町平井717-28 TEL (055)978-9288
ホームページ <http://kannami-syakyo.jp/>



「訪問見守り活動実施中」
民生委員・児童委員による

函南町民生委員・児童委員協議会（略して民児協）は函南町の民生委員・児童委員および主任児童委員の組織です。私たちの活動については、随時（不定期）お伝えしていきます。

～地域のきずなで明るい住みよい町へ～

函南町民生委員・
児童委員協議会広報

いきいき



訪問時にはお話の花が咲くことも！

「二つの感動」

ダイヤランド区民生委員・児童委員
下郷 宰

一つは高齢者からいただく感動です。もう一つは子どもたちからいただく感動です。

私は民生委員・児童委員活動を始めて7年半になります。前任の方から引き継いだ見守りの高齢者の方々は昭和一桁生まれの人たちが数多くいらっしゃいました。

その中に昭和3年生生まれの男性がおられました。少年の頃に片足に大けがをされて、家の中でも車いすを使つての生活でした。訪問時は呼び鈴を押して入っていきま。顔を合わせると「いつもありがとうございます！よく来てくれました。」と感謝の言葉から会話が始まりました。

若い頃は大学の先生でした。パソコンで教え子の人たちともメールのやり取りをしていましたが、執筆活動も一生懸命やられていました。完成すると私も本をそのたびにいただきました。「人生こう生きるべし」という内容が多く、私の様ない加減な人生を送つて来た人間には大変感動させられたものでした。

時には私の趣味の話になり、「蕎麦打ち」と「コーヒー焙煎」の話をしていくうちに、そば粉になる前の玄蕎麦（げんそば）と焙煎する前のコーヒー豆を見てみたいということになりました。その次の訪問時に持つていくと、とても興味深く見られて喜んでくれたのを今も思い出します。お互いに自分の知らない世界を知り合い、喜びを分かち合えた人との出会いでした。

民生委員は地区の小学校の行事に毎年参加します。入学式、卒業式、運動会のどれかに参加させていただけます。私はダイヤランド区担当ですので、丹那小学校の行事に参加させてもらっています。ここでも私は参加する度に感動をいただきました。なぜなら子供たち一人一人が主役であることです。都会の学校では学年ごと、クラスごとのつながりがメインと思いますが、丹那小では6年生から1年生まで縦のつながりが強く、人として最も大切な「思いやり」を子ども同士でごく自然に育んでいるなど感じさせられます。それをリードしているのは先生方の指導力によるものとそのたびに感心させられます。

児童数が少なくなる中、学校統合の声も聞かれるようですが、こんな素晴らしい学校をいつまでも存続させてほしいと願っています。

話しがそれてしまつて申し訳ありません。民生委員・児童委員活動に少しでも興味のある方はぜひぜひ民生委員・児童委員を引き受けて下さい。新しい世界が開けますよ！

民生委員・児童委員による 一人暮らし高齢者の訪問見守り活動実施中

社会福祉協議会が行う一人暮らし高齢者対象の事業「ふれあい懇親会」は、未だ続くコロナ禍により実施することが困難なことから、民生委員・児童委員を通じて9月中旬に訪問見守り活動（民生委員・児童委員福祉票に登録のある方が対象）を実施します。



令和3年度「歳末たすけあい助成金」のご案内

町民の皆さまから寄せられる歳末たすけあい募金から、必要とされている方々へ助成金として配分いたします。
以下対象世帯の確認をしていただき、当てはまる方は申請書をご提出ください。

対象世帯の確認（□に✓を入れ、該当する場合は申請できます）

Q1 以下の項目にすべて該当しますか？

- 現在函南町に住所があり、今後も引き続き函南町に住所がある予定である。
- 現在、または歳末時（12月～1月頃）施設入所中、入院中ではない。
- 生活保護を受けていない。
- 民生委員児童委員の支援が必要である。
（地区の民生委員への情報提供や今後継続的な関わりを持つことが可能な方）



【Q2へ】



非該当

Q2 世帯全員の町県民税が非課税ですか？

※申請される前にご確認ください！！

申請の際には非課税証明書（証明書発行手数料1通300円）が必要となります。
世帯分離、2世帯住宅、同一敷地内離れ住宅でも同一世帯扱いとなり、世帯ごと証明書を提出いただくこととなりますので、ご家族内で確認の上、申請してください。



【Q3へ】



非該当

Q3 ①～⑤のいずれか1つに該当しますか？

申請に関する基準日：令和3年9月1日現在

| | |
|----------------------------|-------------------------------------------|
| <input type="checkbox"/> ① | 常時介護の必要な要介護者（要介護度1～5）のいる世帯 |
| <input type="checkbox"/> ② | 満65歳以上の一人暮らしの世帯 |
| <input type="checkbox"/> ③ | 世帯全員が満65歳以上の高齢者世帯 |
| <input type="checkbox"/> ④ | 障害の程度が1級又は2級、療育手帳の場合はA又はBの障害児(者)のいる世帯 |
| <input type="checkbox"/> ⑤ | 母子又は父子家庭で18歳に達する日以降の最初の3月31日までの間にある子のいる世帯 |



【該当】



非該当

申請方法

「申請書」及び「非課税証明書とその他添付書類（申請書内で確認できます）」を用意して、函南町社会福祉協議会窓口に直接提出してください。代理の方（親族のみ可）が申請される場合は、身分証明書をご持参ください。また、特別な事情により申請のお手続きが困難な方は、お申し出により担当地区民生委員児童委員がお手伝いします。下記までご相談ください。

※郵送での申請は受け付けていません。ご希望の場合は下記までご連絡ください。

助成方法

助成が決定した世帯には、決定通知書を通し、担当地区民生委員児童委員がご自宅へ助成金をお届けします。

交付予定時期 12月中旬～下旬

受付期間

令和3年9月21日（火）～11月12日（金）締切厳守

※締切日を過ぎてからの申請はできませんのでご注意ください。

助成額

その年度の募金額と申請件数により決定

その他

- ・申請書に記載された個人情報や添付書類は、本事業以外の目的には使用いたしません。
- ・書類の不備、申請内容に虚偽が認められた場合は無効となります。
- ・申請に関する提出書類は返却いたしません。また、書類取得に関する費用は全て申請者の自己負担となります。
- ・申請書は社協窓口での受取り他、社協だよりにも掲載しています。その他ホームページからもダウンロードできます。
- ・助成金額についてはその年の募金実績により決定されるためお問い合わせには応じられません。予めご了承ください。

提出先・お問合せ

函南町社会福祉協議会 ☎978-9288

〒419-0107 函南町平井717-28 函南町保健福祉センター福祉センター側2階

令和3年度 歳末たすけあい助成金申請書

函南町社会福祉協議会長 宛 「歳末たすけあい助成金」の対象世帯に該当しますので申請いたします。

| | | | | |
|--------------|----------------------|--------------------|--------------|----------------------------------------|
| 申請日 | 令和3年 月 日 | 提出期限 令和3年11月12日(金) | | |
| フリガナ | | 印 | 生年月日 | 大正・昭和・平成 年 月 日 |
| 申請者 (世帯主) | | | | |
| 住 所 | 〒419-01 _____ 函南町 | 電話番号 | - - | |
| 世帯構成等 | 続柄 | 氏 名 | 生年月日 (T・S・H) | 職業・学校 (学年) 要介護状態区分や 障害等級 (該当者のみ) |
| | 世帯主 | 同 上 | 同 上 | |
| | | | . | . |
| | | | . | . |
| | | | . | . |
| | | | . | . |

以下書類を必ず添付してください。(添付した書類にチェック (□に✓) を入れてください)

添付書類1【必須】

 町県民税非課税証明書 ※世帯全員の町県民税が非課税であることが必須要件
(証明書発行手数料1通300円は自己負担)

添付書類2【該当区分内のいずれか1つを添付】※該当が2つ以上あっても添付書類はいずれか1つで可

| | | | |
|------------------|----------------------------|---------------------------------------------|---------------------------------------------------------------------------------------------------------------------------------------|
| 該 当 区 分 | <input type="checkbox"/> ① | 要介護者のいる世帯 (介護度1~5の認定を受けた方) | <input type="checkbox"/> 介護保険被保険者証 (写) |
| | <input type="checkbox"/> ② | 満65歳以上の一人暮らしの世帯 | ※添付書類1のみ |
| | <input type="checkbox"/> ③ | 世帯全員が満65歳以上の高齢者世帯 | ※添付書類1のみ |
| | <input type="checkbox"/> ④ | 障害児(者)のいる世帯 | <input type="checkbox"/> 身体障害者手帳(1級・2級)(写) <input type="checkbox"/> 精神障害者保健福祉手帳(1級・2級)(写) <input type="checkbox"/> 療育手帳(A・B)(写) |
| | <input type="checkbox"/> ⑤ | 母子又は父子家庭で18歳に達する日以降の最初の3月31日までの間にある子どもがいる世帯 | <input type="checkbox"/> 児童扶養手当証書(写) <input type="checkbox"/> 母子家庭等医療費助成受給者証(写) |

| | | | | | |
|-------|-----|-----------|-----|------|-------|
| 社協使用欄 | 本・民 | 世1人 + 扶 人 | 計 人 | 受付No | 民生No. |
|-------|-----|-----------|-----|------|-------|

※本情報は、歳末たすけあい助成金配分事業以外には使用いたしません。※審査結果の可否に関わらず、申請に関する提出書類は返却いたしません。また、書類取得に関する費用は全て申請者の自己負担となります。※助成及び支援に必要な情報は、民生委員児童委員に伝えますのでご了承ください。※申請に関する基準日は令和3年9月1日現在。※助成金額についてはその年の募金実績により決定されるためお問い合わせには応じられません。

提出先・お問合せ 函南町社会福祉協議会

〒419-0107 函南町平井717-28 函南町保健福祉センター福祉センター側2階 ☎978-9288

10月1日スタート

赤い羽根共同募金運動

<令和3年度の目標額>

赤い羽根共同募金
3,900,000円

歳末たすけあい募金
2,900,000円

今年度もご協力をお願いいたします!

※昨年度の使われ方と今年度の募金活動の詳細は
差し込みのチラシをご覧ください

赤い羽根共同募金助成決定

災害ボランティア活動用資機材



函南町社会福祉協議会では、共同募金の緊急等助成資金を活用させていただき、昨年度防災倉庫とスコップや一輪車等の災害時に使用する資機材を購入し、今年度も資機材を追加購入しました。いつでも起こりうる災害に備えて、支援活動がスムーズにできるよう倉庫内を充実させました。



10月1日(金) ~ 12月31日(金) <http://www.shizuoka-akaihane.or.jp>

静岡 赤い羽根

検索

温かいお気持ちをありがとうございました

8/13
受付分
まで

お寄せいただいた多くのご寄付は、地域福祉活動へ有効に活用させていただきます。(敬称略・順不同)

寄付金 臨江寺 20,000円

物品寄付 幹寿会(新幹線) **フ・牛** / 真野真弓(新幹線) **ウ** / 上沢 15組

ア・フ・牛 / エームサービス(株)NTT東日本伊豆病院事業所(平井) **牛** / 城山サロン **ア・フ・牛** / 木内啓司(間宮) **フ** / 榊穂花(大土肥) **牛** / 青木敏和(塚本) **牛** / (有)神尾建設(丹那) **フ・牛** / 御手洗均有志一同(新田) **フ・牛** / 山本(間宮) **フ** / 東中ボランティア委員会 **エ** / (有)増島建工(間宮) **切** / 杉村(大土肥) **ア・牛** / 金井(新幹線) **フ・牛** / ダイヤランド暮らしの応援隊 **牛** / 角替キヨ **フ** / 越後恭子(塚本) **牛** / リヴ・デザイン **切・エ** / 仁田サロン初姫 アクリルたわし 89個

その他匿名でご協力くださった方々ありがとうございました!!

牛牛乳パック **ウ**ウエス **フ**プルタブ **ア**アルミ缶 **切**古切手等 **ハ**ハガキ **オ**紙おむつ

一時休止していたエコキャップ回収を再開しました! 今後ともご協力よろしくをお願いいたします!

こんにちはボランティア 第111号

函南町ボランティア連絡協議会
問合せ先 978-9288

函南町ボランティア連絡協議会では、新型コロナウイルス感染症拡大でボランティア活動はしばらくの間中止となっています。ふれあい広場もこのような状況で中止となりました。

先の見えないなか、ボラ連の仲間は活動再開にそなえ連絡をとりあい準備をしています。

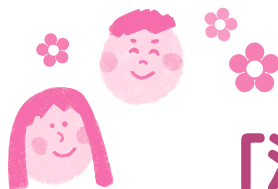

函南町ボランティア連絡協議会

「活動グループ」を紹介します！



| グループ名 | 活動内容 |
|-----------------|-------------------------------------------------------------------------|
| 給食グループ | ほほえみの里デイサービス利用者の昼食作りの手伝い ●防災訓練時炊き出し |
| 施設奉仕グループ | 福祉施設の季節行事等への協力 ●リモート活動 ●車椅子介助講習会 |
| 施設作業グループ | 福祉施設での草刈 ●植木の剪定 |
| 音訳グループ「まほろば」 | 視覚障害者や高齢者へ町広報誌等を録音し定期的に届ける |
| 音読グループ「つくし」 | 福祉施設やサロンで語り ●紙芝居 ●歌 ●バルーンアート等 ●リモート活動 |
| コーラスグループ「ははこぐさ」 | 福祉施設で童謡 ●唱歌 ●リズム遊び等の活動 |
| チャイムブーケ | 福祉施設でトーンチャイムの演奏 ●リモート活動 |
| 収集グループ | アルミ缶 ●牛乳パックを収集整理、収益金を地域福祉に還元 |
| 点字グループ | 依頼点訳への協力 ●福祉教育への協力 ●点訳図書作成 |
| 園芸グループ | 福祉施設で花苗植え付け ●野菜の植え付け収穫等 |
| 傾聴グループ「こだま」 | 福祉施設及び個人宅での傾聴ボランティア ●活動の歴史の作成 |
| そばっこグループ | サロンや行事でのそば打ち ●定例会の開催 |
| たんぽぽグループ | 「ふうせんかずら」「マジックファンシー」「囲碁」「八舟会」「書道部」「お茶とお花 子供山月城山」「カナリアクラブ」「バルーンアートゆうこりん」 |
| 朗読グループ「楽声」 | 小学校、中学校及び行事での読み聞かせ ●紙芝居 |
| ベルフラワー | 福祉施設でのトーンチャイムの演奏 ●リモート活動 |
| さきいかシスターズ | 幼稚園、小学校でパネルシアター ●ブラックパネルシアター ●読み聞かせ |
| こころでつながる仲間 | ボラ連所属グループのリモート活動を支援 ●スキルアップ研修実施 |
| サロン連絡会 | 町内9か所で開催 ●行事での作品展示 |

サロン紹介

冷川サロン「いきいき」

大久保 妙子

コロナ禍、区の行事も縮小、中止が続くなかサロンにおいても高齢者率が高く、開催できない状態ですが、毎年皆様が楽しみにしているマーマレード作りを5～6名で感染予防、衛生面に注意し実施しました。皆様に届け喜んでいただきました。

心待ちしていたコロナワクチン接種が開始されました。予約が取れなく不安な思いでおられる方もいますが、いずれ実施できるであろうと、健康に気をつけ待つことにします。

今後も感染予防に努め、工夫しながら再開できる日を楽しみにしています。



グループ紹介 共に生きがいを

施設奉仕グループ

横山 洋子

施設奉仕グループの活動とは、主に白寿園やぶなの森でいろいろなイベントが行われる時、入所者の皆さんをイベント会場まで車椅子を押して行ったり、買い物の手伝いをしたり、演芸大会では共に笑ったり歌ったり拍手をしたりと楽しい時間を一緒に過ごすことなどです。

現在の施設奉仕グループは、19名程ですがお互いに協力しあって元気に頑張っています。

私達の少しのお手伝いで、入所者の皆さんのひとときの楽しみをあげてもらえることが私達にとって生きがいであり、逆に活力をいただいています。

元気で少しでも人のお役に立てられることに幸せを感じながら一日も早く、コロナが終息し再度施設の皆様にお会いする日を楽しみに、日々体力作り心がけています。

尚車椅子の講習会も行いますので、どなたでもお気軽にご参加ください。



ボランティアに期待

グループホーム ル・ソレイユ間宮

宮口 久美子

今まで毎月来て下さっていたボランティアがコロナ禍で来られなくなって一年以上たちますが、毎回利用者の皆さんが楽しみにしていて本当に淋しく感じます。今までいかに盛り上げて下さっていたか改めてわかり感謝しています。そのなかで田方農業高校の生徒さんと先生が月1回全部で6回授業の一環として、ホームの利用者と野菜や花を育てていこうと交流しています。苗から成長して花や実になる過程には様々な楽しみを投げかけてくれます。押し花でポストカード、葉など色々な作品を作り、若い生徒さんとふれあい笑顔になり得意になって作品を他の人に見せて部屋に飾って喜ばれています。

一日も早くコロナ禍から開放され、ボランティアの方にたくさん来てもらえるように願っています。



社会福祉士と司法書士による 成年後見制度 相談会・公開講座

誰もが安心して暮らせる社会を目指して、
成年後見制度に関する支援体制について、社会福祉士、
司法書士等がわかりやすく説明します。
参加費・相談料は無料です。お気軽にご参加ください！

日 時 令和3年11月14日(日)13:30～16:30
場 所 公開講座 函南町役場 2階大会議室
相談会 函南町役場 3階中会議室
対 象 町内に在住・在学・在勤の人
募集人数 ◎公開講座 30人先着順(予約制)
◎相談会 12組程度 (予約制)
問合先 函南町社会福祉協議会 ☎978-9288

中核機関の設置について

社会福祉協議会では、令和3年度より成年後見制度利用促進のための「中核機関」を設置しています。中核機関では、相談支援を行い成年後見制度の利用について検討します。利用に関して課題がある場合は、弁護士、司法書士、社会福祉士等で検討も行います。また、申立手続きの説明や支援も実施する他、制度の理解を深めるための普及啓発として講演会や研修会、専門職の相談会も開催します。中核機関へのご相談は来所や電話の他、施設等にも訪問して相談を受け付けます。

お友だちと
一緒に

地域の公民館
などにも
出張します！

シニア向け 体力測定 してみませんか？

最低人数 3人～ ※測定会場の広さに合わせて応相談
対 象 概ね65歳以上の方
参加費 一人100円
お問合せ 函南町社会福祉協議会
生活支援コーディネーター
☎978-9288

シニア向けの体力測定は、学生さんが行うような、飛んだり・跳ねたりする測定ではありません。普段の生活で行っている「歩く」「起き上がる」「段差をまたぐ」「物をつかんで動かす」という4つの動作をもとにした測定です。イキイキした暮らしを続けるために必要なご自分の体力を確認してみませんか？

専門のトレーニングを受けた介護予防ボランティアの皆さんが、地域の公民館等に出向き、サークルなどお仲間で行う小規模測定会にも対応します。まずはお問合せください！



函南町ふれあい広場中止のお知らせ

函南町では、新型コロナウイルス感染症に係る諸状況を考慮し感染拡大防止のため、令和3年10月17日(日)に開催を予定しておりました「函南町ふれあい広場」の開催中止を決定しました。町民の皆様の安全を優先した決定に何卒ご理解いただけますようお願い申し上げます。

社会福祉法人 函南町社会福祉協議会 TEL(055)978-9288

〒419-0107 函南町平井 717-28 保健福祉センター 2階
〈ホームページ〉 <http://www.kannami-syakyo.jp/>
〈メールアドレス〉 chiiki-info@kannami-syakyo.jp

◇地域包括支援センター TEL(055)978-1700
◇ほほえみの里デイサービス TEL(055)978-1771
◇わかかさ共同作業所 TEL(055)978-6038

