

かななみ 社協だより

No.152 令和2年
9月15日
発行

社会福祉法人 函南町社会福祉協議会
函南町平井717-28 TEL(055)978-9288
ホームページ <http://kannami-syakyo.jp/>



赤い羽根共同募金助成

～災害への備えを万全にするために～
災害ボランティア活動用資機材

赤い羽根共同募金にご協力お願いします



令和2年度の目標額とその使い道

赤い羽根共同募金 3,420,000円

広域助成

静岡県内で市町を越えた広域での活動や、福祉事業所等への助成や災害時の備えのために（災害被災地でボランティア活動の支援のために使われました）

令和3年度社会福祉協議会地域福祉事業

身体障害者移送用車両貸出事業、在宅介護者のつどい事業、おもちゃ図書館事業、いきいきサロン事業、シニア男性のための料理教室居場所づくり事業、高齢者移動支援サービス事業

歳末たすけあい募金 2,970,000円

令和2年度歳末たすけあい事業

歳末たすけあい助成金事業、異世代交流事業

※昨年度の使い道については別添チラシや「静岡県共同募金会」のホームページをご覧ください

共同募金配分金事業



身近な「新しい生活様式」を始めよう！

近所で買い物＝「移動販売」を活用しよう！！

お買い物と言えば、“自分が店舗まで出かけて買い物する”、“自宅へ配達してもらおう”などが主な手段という方が多いでしょう。

ただし、新型コロナウイルスへの感染対策である「新しい生活様式」を意識した方法として、“自宅の近くで、密集しない状況”でのお買い物＝「移動販売」の活用が、今見直されています。

こんなところで始まりました！〈冷川団地：毎週水曜日・午前10時30分頃〉

冷川団地は、以前は移動販売が活用されていた地域ですが、事業者の撤退後、主に高齢者からの“買い物が不便になった”という声がありました。そこで、令和2年9月9日より共同募金配分金を一部活用した移動販売による買い物支援事業を、町内のコンビニエンスストアと協力し開始しました。これまでは、なかなか移動販売の導入が出来ずにいた地域への導入促進へつなげています。「こういうものは持ってこれる？」などのやり取りも、買い物の楽しみの一つです。

お問合せ 函南町社会福祉協議会 生活支援コーディネーター ☎978-9288

10月1日(木)～12月31日(木) <http://www.shizuoka-akaihane.or.jp> 静岡 赤い羽根 検索

令和2年度「歳末たすけあい助成金」のご案内

町民の皆さまから寄せられる歳末たすけあい募金から、必要とされている方々へ助成金として配分いたします。以下対象世帯の確認をしていただき、当てはまる方は申請書をご提出ください。

尚、今年度は新型コロナウイルス感染症の影響で募金額の減少が見込まれるため助成金額は昨年度（1世帯1万円+扶養加算）より減少する可能性がありますので予めご了承ください。

対象世帯の確認（□に✓を入れ、該当する場合は申請できます）

Q1 以下の項目にすべて該当しますか？

- 現在函南町に住所があり、今後も引き続き函南町に住所がある予定である。
- 現在、または歳末時（12月～1月頃）施設入所中、入院中ではない。
- 生活保護を受けていない。
- 民生委員児童委員の支援が必要である。
（地区の民生委員への情報提供や今後継続的な関わりを持つことが可能な方）

はい

【Q2へ】

いいえ

非該当

Q2 世帯全員の町県民税が非課税ですか？

※申請される前にご確認ください！！

申請の際には非課税証明書（証明書発行手数料1通300円）が必要となります。世帯分離、2世帯住宅、同一敷地内離れ住宅でも同一世帯扱いとなり、世帯ごと証明書を提出いただくこととなりますので、ご家族内で確認の上、申請してください。

はい

【Q3へ】

いいえ

非該当

Q3 ①～⑤のいずれか1つに該当しますか？

申請に関する基準日：令和2年9月1日現在

<input type="checkbox"/> ①	常時介護の必要な要介護者（要介護度1～5）のいる世帯
<input type="checkbox"/> ②	満65歳以上の一人暮らしの世帯
<input type="checkbox"/> ③	世帯全員が満65歳以上の高齢者世帯
<input type="checkbox"/> ④	障害の程度が1級又は2級、療育手帳の場合はA又はBの障害児(者)のいる世帯
<input type="checkbox"/> ⑤	母子又は父子家庭で18歳に達する日以降の最初の3月31日までの間にある子のいる世帯

はい

【該当】

いいえ

非該当

申請方法

「申請書」及び「非課税証明書とその他添付書類（申請書内で確認できます）」を用意して、函南町社会福祉協議会窓口に直接提出してください。代理の方（親族のみ可）が申請される場合は、身分証明書をご持参ください。また、特別な事情により申請のお手続きが困難な方は、お申し出により担当地区民生委員児童委員がお手伝いします。下記までご相談ください。

※郵送での申請は受け付けていません。ご希望の場合は下記までご連絡ください。

助成方法

助成が決定した世帯には、決定通知書を通知し、担当地区民生委員児童委員がご自宅へ助成金をお届けします。

受付期間

令和2年9月23日（水）～11月13日（金）締切厳守

※締切日を過ぎてからの申請はできませんのでご注意ください。

交付予定時期 12月中旬～下旬

助成額 その年度の募金額と申請件数により決定

その他

- ・申請書に記載された個人情報や添付書類は、本事業以外の目的には使用いたしません。
- ・書類の不備、申請内容に虚偽が認められた場合は無効となります。
- ・申請に関する提出書類は返却いたしません。また、書類取得に関する費用は全て申請者の自己負担となります。
- ・申請書は社協窓口での受取り他、ホームページからもダウンロードできます。

提出先・お問合せ

函南町社会福祉協議会 ☎978-9288

〒419-0107 函南町平井717-28 函南町保健福祉センター福祉センター側2階

令和2年度 歳末たすけあい助成金申請書

函南町社会福祉協議会長 宛 「歳末たすけあい助成金」の対象世帯に該当しますので申請いたします。

申請日	令和2年 月 日	提出期限 令和2年11月13日(金)		
フリガナ		印	生年月日	大正・昭和・平成 年 月 日
申請者 (世帯主)			電話番号	- -
住所	〒419-01 _____ 函南町		電話番号	- -
世帯構成等	続柄	氏名	生年月日(T・S・H)	職業・学校(学年) 要介護状態区分や 障害等級(該当者のみ)
	世帯主	同上	同上	
			.	
			.	
			.	

以下書類を必ず添付してください。(添付した書類にチェック(□に✓)を入れてください)

添付書類1【必須】

- 町県民税非課税証明書 ※世帯全員の町県民税が非課税であることが必須要件
(証明書発行手数料1通300円は自己負担)

添付書類2【該当区分内のいずれか1つを添付】※該当が2つ以上あっても添付書類はいずれか1つで可

該当区分	<input type="checkbox"/> ①	要介護者のいる世帯 (介護度1~5の認定を受けた方)	<input type="checkbox"/> 介護保険被保険者証(写)
	<input type="checkbox"/> ②	満65歳以上の一人暮らしの世帯	※添付書類1のみ
	<input type="checkbox"/> ③	世帯全員が満65歳以上の高齢者世帯	※添付書類1のみ
	<input type="checkbox"/> ④	障害児(者)のいる世帯	<input type="checkbox"/> 身体障害者手帳(1級・2級)(写) <input type="checkbox"/> 精神障害者保健福祉手帳(1級・2級)(写) <input type="checkbox"/> 療育手帳(A・B)(写)
	<input type="checkbox"/> ⑤	母子又は父子家庭で18歳に達する日以降の最初の3月31日までの間にある子どもがいる世帯	<input type="checkbox"/> 児童扶養手当証書(写) <input type="checkbox"/> 母子家庭等医療費助成受給者証(写)

社協使用欄	本・民	世1人 + 扶 人	計 人	受付No	民生No.
-------	-----	-----------	-----	------	-------

※本情報は、歳末たすけあい助成金配分事業以外には使用いたしません。※審査結果の可否に関わらず、申請に関する提出書類は返却いたしません。また、書類取得に関する費用は全て申請者の自己負担となります。※助成及び支援に必要な情報は、民生委員児童委員に伝えますのでご了承ください。※申請に関する基準日は令和2年9月1日現在。
※今年度は新型コロナウイルス感染症の影響で募金額の減少が見込まれるため助成金額は昨年度(1世帯1万円+扶養加算)より減少する可能性がありますので予めご了承ください。

提出先・お問合せ 函南町社会福祉協議会

〒419-0107 函南町平井717-28 函南町保健福祉センター福祉センター側2階 ☎978-9288

函南町民生委員
児童委員協議会広報

いきいき

函南町民生委員・児童委員協議会（略して民児協）は函南町の民生委員・児童委員および主任児童委員の組織です。私たちの活動については、随時（不定期）お伝えしていきます。

民生委員児童委員の

避難行動要支援者名簿作成の取り組みについて

函南町民生委員・児童委員協議会 奈良 直人



東日本大震災の教訓を踏まえ、国（内閣府）は平成25年8月の災害対策基本法改正において、避難行動要支援者名簿を活用した実効性のある避難支援がなされるよう、①避難行動要支援者名簿の作成を市町村に義務付けるとともに、その作成に際し必要な個人情報を利用できること②避難行動要支援者本人からの同意を得て、平常時から消防機関や民生委員等の避難支援等関係者に情報提供すること③現に災害が発生、または発生のおそれが生じた場合には、本人の同意の有無に関わらず、名簿情報を避難支援等関係者その他の者に提供できること④

名簿情報の提供を受けた者に守秘義務を課すとともに、市町村においては、名簿情報の漏えいの防止のため必要な措置を講ずることなどが定められました。函南町では避難行動要支援者として、①高齢者80歳以上の独居老人、夫婦世帯②障害者 身体障害者1級・2級、精神障害者保健福祉手帳1級・2級、療育手帳A、B③介護 要介護3、4、5、の町民を対象とし、避難行動要支援者名簿を作成しています。名簿作成にあたり民生委員・児童委員が対象者宅を訪問し、「避難行動要支援者登録申請書兼登録台帳」の記入提出をお願いしています。函南町では1月時点で1316人が台帳未登録となっており、対象者全員の登録を目指し取り組みを進めています。大規模災害発生時に名簿をいかに有効活用していくのかが今後の課題となっております。

温かいお気持ちをありがとうございました

8/15
受付分
まで

お寄せいただいた多くのご寄付は、地域福祉活動へ有効に活用させていただきます。（敬称略・順不同）

- 寄付金** 根岸雄斗 20,000円 / たまり場さくら（柏谷）5,000円 **物品寄付** たまり場さくら（柏谷）牛 / 神田（上沢）牛・工 / 野中（柏谷）工 / 更生保護女性会函南支部 切 / 函南町ボランティア連絡協議会給食グループ 切 / 間宮サロン「葉月」牛 / 今泉友子（パサディナ）牛 / 越後恭子（塚本）牛・切 / 奥村三枝子（上沢）フ・工 / 鈴木英史（パサディナ）フ・牛・切・工 / 伊藤幸一郎 フ・牛・切・工 / 西川 牛 / 中村 牛 / 城山サロン（柏谷）ア・フ・牛・工 / 平井サロン「くすの木」工 / 御手洗均有志一同（新田）フ・牛・工 / 真野真弓（新幹線）牛・ウ / パサディナ号 フ・マ / 北村宣嘉（柏谷）ア・フ・牛 / 山田静子（柏谷）牛・切・工 / 上沢 15 組 ア・フ・牛・工 / 青木敏和（塚本）牛 / レストラン KIYA 牛 / かなみ熱函中央商店街 牛 / 戸田（仁田）フ・切・工 / 森川百合子（上沢）牛 / 山本康子（仁田）フ / 坂上操（平井）工 / 佐藤道子（新幹線）フ / 堤香（パサディナ）牛 / 函南女性の会 工 / 山本桂子（ダイヤランド）ウ・工 / 梶谷子（柏谷）フ / バウンドテニス（丹那）フ・牛・工 / 武尾直美（大土肥）切・ウ / パサディナ運動部（上沢）フ・工 / パサディナエアロビクス（上沢）フ・工 / 石井京子（仁田）ウ / 露木孝子（上沢）切・工 / 幹寿会（新幹線）フ・切・工 / 正木（柏谷）牛 / 赤塚（柏谷）牛 / 重森（仁田）工 / カフェつながり・卓球（柏谷）マ

その他匿名でご協力くださった方々ありがとうございました！！

- 牛 牛乳パック ウ ウェス フ プルタブ ア アルミ缶 切 古切手等 ハ ハガキ オ 紙おむつ エ エコキャップ マ マスク

こんにちはボランティア 第105号

函南町ボランティア連絡協議会
問合せ先 978-9288

コロナ感染症対策と ボランティア活動について

函南町ボランティア連絡協議会
会長 鈴木 進



世界的な新型コロナウイルス感染は私たちの社会に甚大な影響を与えています。WHOはコロナウイルスの感染を防ぐために「3密(密閉、密集、密接)を避ける」ことを世界に呼びかけました。

静岡県・函南町は「新しい生活様式」を実践しましょう等、心掛けてほしいことを呼びかけています。施設利用時の感染症防止対策のチェックリストを示し、細かな利用人数制限、消毒、マスク着用等について示しています。

私たちボランティア会員は、静岡県・函南町の指導基準を守って、できる範囲の活動をしていくことが肝要かと思えます。

ボランティア依頼の申し込みや問い合わせもありますが、健康第一、感染リスクを避けながら各グループは基準を守りつつ、よく相談して慎重に活動を進めて下さい。

大切なことは我々の意志ですから悲観主義にならないで、災厄後の世界に希望を持ってボランティア活動や絆づくりを再構築できたらと切に願っております。

〈お知らせ〉

1. 令和2年度のふれあい広場は中止となりました。
2. ボランティア連絡協議会の理事会の予定
(令2)・9月30日(水) 13:30～ ・12月17日(木) 13:30～
(令3)・2月 2日(火) 13:30～ ・3月10日(水) 13:30～

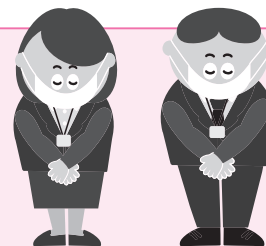

うれしいお知らせ☆

『待望の点字プリンター購入!!』

点字グループ 佐伯 麻美子

函南町点字グループでは「パソコン点訳に対応した点字プリンター」を購入すべく『リコー社会貢献クラブ・FreeWillの寄付金制度』に応募し、この度30万円のご支援をいただきました。そしてそれに加えて不足分を函南町ボランティア連絡協議会よりご援助いただき、ようやく点字プリンターを購入出来ました。6月25日には待望のプリンターが届き、取り扱いの詳細説明を受けました。これからはこのプリンターを有効活用するように日々取り組んで参りたいと考えております。

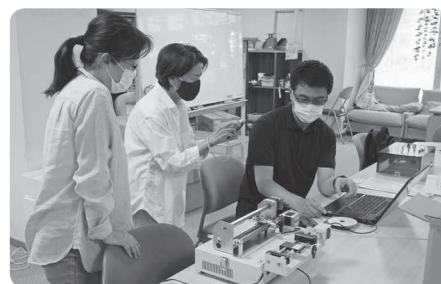

さて、点字グループではお仲間を募集しています。点訳ボランティアとして一人前になるには多少時間がかかりますが、コツコツと点訳を重ねて本が出来上がった時の達成感はかなりのものであります。パソコン点訳に対応した点字プリンターもごさいますので、興味がおありの方は、毎月第2水曜日・第4土曜日の10時～12時に保健福祉センターにて定例会を実施しております。皆様のご参加お待ちしております。

サロン紹介

『サロンパサディナ』

高橋 薫枝

コロナ、コロナの毎日です。サロンパサディナも7月に入り、ようやく今年度のスタートを切ることができました。今回は、ハワイアンキルトを自宅で作っていただくことにしました。予め布や型紙を準備し、会場で手順を覚えていただき、自宅に持ち帰り仕上げていただくことにしました。不安の中での開催ではありましたが、お互いに電話で教えあったりして、多くの方に喜んでいただけたように思います。次回開催は未定ではありますが『あれもこれもため、何もできない』ではなく今のこの時期だからこそ、より楽しめる企画を皆さんに期待されているようにも思えるのです。早くマスクを外して会話をしたいですね。



グループ紹介

『チャイム・ブーケ』

宮田 仁

「チャイム・ブーケ」は平成20年に結成して、現在7名で活動しています。

トーンチャイムという楽器を使って、老人福祉施設やサロンなどで演奏活動を行っています。自分たちの奏でる音楽を利用者さんと共に楽しみ、時に手遊びや様々な楽器を取り入れながら、交流を深めていくことを目的としています。

トーンチャイムは1本がひとつの音なので、ひとりが2～4本を操って曲を完成させます。その為に人数が集まらないと練習になりません。皆の息が合って、素敵なハーモニーを奏でることになります。

今まで楽器にさわったことのない方でも、気軽にできる楽器です。興味のある方は一度見学・体験をされてみてはいかがでしょうか。



ボランティアに期待

『コロナウイルスに負けないで！』

富士見が丘いこいの園
石橋 菜穂子

昨年度は10グループで15回、ボランティアさんに来ていただき、ボランティアさんとの交流で楽しいひと時を過ごすことができました。ボランティアさんから優しさや温かさをいつも感じています。ありがとうございます。

しかし今年2月より、新型コロナウイルス感染症拡大のため当園では外出や面会制限など自粛体制となりました。5月には施設作業グループのボランティアの皆様により園庭を綺麗に草刈していただきましたが、その他のボランティア受入れはできない状況です。収束にはまだまだ時間がかかりそうです。一日も早い新型コロナウイルス感染症の収束を願いつつ、こんな時だからこそ知恵をふりしぼって楽しみを見つけましょう。



令和2年7月豪雨災害義援金の募集について

7月3日からの豪雨により、各地で記録的な大雨となり、河川の堤防決壊等による洪水や土砂崩れ等の災害が各地で発生しました。この災害により亡くなられた方のご冥福を祈るとともに、被災された皆様に心よりお見舞い申し上げます。

中央共同募金会では、被災された方々の支援のため義援金を募集いたします。受け付けた義援金は、義援金募集を行っている都県の被災状況に応じた按分率に基づき各都県に送金し、被災者へ配分されます。

受付期間 令和2年7月13日(月)から同年12月28日(月)

受入口座

①ゆうちょ銀行 □座番号 00140-4-325150
□座名義 中央共同募金会令和2年7月豪雨災害義援金
※銀行同行各店舗・郵便局の貯金窓口からの払込書による送金手数料は無料

②三井住友銀行 支店名 東京公務部
□座番号 普通預金 0148483
□座名義 (福)中央共同募金会
※同行本支店間の窓口及びATMからの振込手数料は無料

③りそな銀行 支店名 東京公務部
□座番号 普通預金 0126807
□座名義 (福)中央共同募金会
※りそな銀行、埼玉りそな銀行、関西みらい銀行の本支店間の窓口及びATMからの振込手数料は無料。みなと銀行は窓口からの振込手数料のみ無料

- ◎ 確定申告の際は、金融機関で受け取る振込金受領証等に義援金募集要綱を添えることで税制優遇措置を受けることができます。要綱が必要な方は中央共同募金会ホームページからダウンロードしてください。函南町社会福祉協議会で受け入れた義援金に関しては希望により領収書を発行いたします。
- ◎ 特定の被災都県を指定してご寄付をされたい場合は、当該都県共同募金会の受入口座にご送金ください。
【現在募集している被災都県】
岐阜県(岐阜県共同募金会 HP) / 島根県(島根県共同募金会 HP) / 福岡県(福岡県共同募金会 HP) / 佐賀県(佐賀県共同募金会 HP) / 熊本県(熊本県共同募金会 HP) / 大分県(大分県共同募金会 HP) / 鹿児島県(鹿児島県共同募金会 HP) / 長野県(長野県共同募金会 HP) / 山形県(山形県共同募金会 HP)

自然とふれあう♥動物とふれあう



TEL:055-974-4192 URL:https://oratche.com

地域に笑顔と元気を。それが私たちの喜びです。

三島函南農業協同組合

TEL:055-971-8211 FAX:055-971-8245(代表)

「でんき&せつび」で大きな安心・安全

(株)長沢電機 *e-Appliance*
Nagasawa

TEL:055-978-0909

URL:http://www.e-appliance.co.jp

屋根工事・板金工事
(屋根・外壁リフォーム・雨漏り・樋修理)

株式会社ワコーキ産業

TEL:055-978-1144 FAX:055-978-1199(代表)

函南町社会福祉協議会 総合窓口

〒419-0107 函南町平井 717-28 保健福祉センター 2階

☎(055)978-9288

地域包括支援センター ☎(055)978-1700

ほほえみの里デイサービス ☎(055)978-1771

わかくさ共同作業所 ☎(055)978-6038