

かななみ 社協だより

No.153 令和2年
11月16日
発行

社会福祉法人 函南町社会福祉協議会
函南町平井717-28 TEL(055)978-9288
ホームページ <http://kannami-syakyo.jp/>



赤い羽根共同募金より助成

わかくさ共同作業所に
新しい車が来ました!!

4ページで紹介

令和2年度

伊豆市・三島市・伊豆の国市・函南町 市民後見人養成研修が始まりました

誰もが住み慣れた場所で安心して暮らしていける地域社会の実現に向けて、市民目線で、ボランティア精神のもと成年後見活動を行っていく「市民後見人」の活躍が期待されます。

そのため、老人福祉法に基づき、平成30年度から後見等の業務を適切に行うことができる人材の育成を図るために三島市、伊豆市、伊豆の国市、函南町は共同で市民後見人候補者の育成を実施しています。

これまで函南町では、平成30年度に5名、令和元年度に2名の方々が市民後見人養成研修を修了されており、今年度は6名の方が受講をされます。まだ、市民後見人として活躍していただくには、研修や実践を積んでいただく必要がありますが、函南町から市民後見が誕生する日を待ち望んでいます。



県内の市民後見人養成の取組状況

県内社協でも市民後見人養成を推進しています。(令和2年5月末時点)

- ◎市民後見人養成実施社協数 34社協
- ◎市民後見人養成講座修了者数 403人
- ◎市民後見人活動者数 7人(受任6件)

成年後見に関するお問合せ

成年後見制度を利用するためには、家庭裁判所に申立てをする必要があります。詳しくは下記までお問合せください。

- ◎函南町社会福祉協議会 ☎978-9288
- ◎函南町地域包括支援センター ☎978-1700
- ◎函南町役場福祉課 ☎979-8126

成年後見制度 について知ろう!

認知症、知的障害、精神障害などがあることで、日常生活で困りごとや心配ごとが起きることがあります。そんな方たちが自分らしく安心して暮らせるよう、本人の気持ちを大切に、生活や財産を守る、契約を代わりに行うなど、法的にさまざまな支援を行う制度です。

支援を行う人として、成年後見人等がいます。本人の気持ちや体の状態、生活状況に合った成年後見人等を裁判官が選びます。

選ばれるのは、親族など本人にとって身近な支援者、専門的な講座を受けた市民による市民後見人、福祉や法律の専門家(弁護士、司法書士、社会福祉士など)です。

法定後見制度 (法律による後見の制度)

- 後見 判断力が全くない場合に、家庭裁判所が後見開始の審判をして、成年後見人を選びます。
- 保佐 判断能力が特に不十分な場合に、家庭裁判所が保佐開始の審判をして、保佐人を選びます。
- 補助 判断能力が不十分な場合に、家庭裁判所が補助開始の審判をして補助人を選びます。

任意後見制度 (契約による後見の制度)

- ◆ 本人の判断能力がある間に、判断能力が将来不十分な状態になるのに備えて、公正証書を作成して任意後見契約を結んで、任意後見人を選んでおきます。
- ◆ 判断能力が不十分になり、家庭裁判所が任意後見監督人を選んだ時から、任意後見契約の効力が生じます。

成年
後見
制度

はじめよう！介護予防、ふみだそう！社会参加 みんなでつくるコミュニティ農園



ときどきファーム



スタート！

農作業は、健康づくりや生きがいづくり、健康寿命の延伸にもつながることが期待されています。

今年度は、静岡県にも協力をいただき、今まで農業に関わることのなかったアクティブシニアの皆さんを中心とした農園活動「ときどきファーム」という取り組みを新たに始めました！

いわゆる「市民農園」のように、区画を分けて自分が好きに作業するのではなく、参加者同士の交流を大切にするため、共同作業を基本としています。農作業は、毎日・一人では大変ですが、ときどき・仲間と分担しあうことで、みんなの農園をつくっていきます。

農園は柏谷と間宮の2ヶ所。いろいろな方のご協力をいただき形になってきた農園と、芽が出てきたかわいい野菜たちの成長を、これからも、ときどきお届けしていきます！

10月3日

畝づくり・農園での種まき (間宮)



柏谷での作業でスキルアップ！テンポよく、種まきまでできました。

9月28日

参加者ミーティング



顔合わせでやや緊張！これからの作業スケジュールなども確認しました。

10月9日

台風対策 (柏谷・間宮)

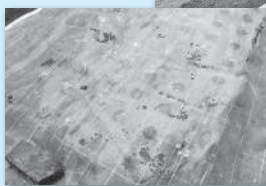

このとき週末に台風接近の予報が！台風に出てきたばかりの芽が負けないようにネット張り。

10月2日

畝づくり・農園での種まき (柏谷)



初めてくわを持つ人も！先生と一緒に、大根やチンゲン菜などの種まき。

～地域のきずなで明るい住みよい町へ～

函南町民生委員
児童委員協議会広報

いきいき

函南町民生委員・児童委員協議会（略して民児協）は函南町の民生委員・児童委員および主任児童委員の組織です。私たちの活動については、随時（不定期）お伝えしていきます。

地域と私

障がい児者福祉部会 ダイヤランド地区 郷 千恵子

東京からダイヤランドへ移り住んだ当初、知人のいない私の居場所は丹那盆地の皇産霊神社でした。神社好きな私は掃除をし、綺麗になった境内をみるのが嬉しく、秋には週三回通う事も。二年後友人が加わり箒を手に話し込む事も度々でした。

掃除を始めて11年、その間に私は函南人となり、境内は苔を広げていきました。

4年程前、民生委員になりました。高齢者の生活に向き合い、話を聴く事でその方の人生にふれ、悩みを知り、一緒に笑い、まるで親戚が増えた様に感じています。



高齢者の「困り事」の一つは、日常の些細な事が出来なくなる事です。この支援のために町には「暮らしの応援隊」がありますが、この組織をダイヤランドにも作りたと思いました。とはいえ、自分の力不足を考えると「無理だ」と尻ごみすること数ヶ月、でもある時「必要な事なら応援者がきっと現われる」と確信し、動き出しました。案の定、素晴らしい二人の助け手と、八名の賛同者が現われてくださり、ダイヤランド応援隊は四月に発足しました。

英語で受難の意味もある passion に、共にを表わす com が付くと、compassion 思いやりになります。ご近所の「お困り事」を「共に」解決・軽減にあたる応援隊がダイヤランドに根付き、災害でなくとも共助できる豊かな地域が、神社の苔の様に広がる事を願ってやみません。

この度赤い羽根共同募金より助成いただき、利用者様送迎用兼自主製品納品用車両を購入しました。
新車の香り、シートもピカピカ、みんなすぐに乗りたいようになったようです。狭い路地も小回りが利くのでこれでご自宅近くまで送迎ができるようになりました。製造した商品も運べ、とても積みやすい高さです。
募金にご協力いただいた皆様ありがとうございます。

小回りが利いて
乗り心地はバッチリ!!

表紙のお話



共同募金実績速報（10月26日現在）

赤い羽根共同募金 658,506円
歳末たすけあい募金 256,950円

対象者

自分で判断を適切にすることが難しい方であるが、本事業の利用意思があり、契約することができる方が対象です。

主なサービス内容

「福祉サービスの利用援助」

- ◎福祉サービスに関する情報提供
- ◎福祉サービス利用または利用をやめるために必要な手続きのお手伝い
- ◎福祉サービスの利用料を支払う手続き など

「日常的金銭管理サービス」

- ◎銀行などに行って日常生活に必要なお金の出し入れを支援
- ◎医療費や公共料金や家賃などの支払い、口座引き落とし手続き など

「書類等の預かりサービス」

- ◎預金通帳や印鑑など大切な書類をお預かりし、安全な場所保管します。

※契約に向けて審査がございます。契約後、支援計画に沿ってお手伝いが開始となり、利用料が発生いたします。また、申し出があったときには、解約することができます。

日常生活自立支援事業

身近に
相談に乗って
くれる人が
いないわ

ひとり暮らし
の生活が
不安だわ

お財布は
どこにおいた
かしら？

こま
った
な
あ
…

介護保険の
申請って、
どうしたら
いいんだ？

ふだんの
お金の管理が
心配だなあ…

このごろ
支払い関係を
忘れがち…



このような方がご近所にいませんか？

認知症や、知的・精神障がいなどにより、日常生活を営む上で必要な福祉サービスを自分の判断で適切に利用することが難しい方を対象に、「福祉サービス利用援助」を基本サービスとして、「金銭管理」や「書類等の預かり」を行います。

温かいお気持ちをありがとうございました

10/15
受付分
まで

お寄せいただいた多くのご寄付は、地域福祉活動へ有効に活用させていただきます。(敬称略・順不同)

寄付金 井上美智子(平井)20,000円 **物品寄付** 函南東部農協女性部 **フ**・**切**・**ウ**・**エ** / 仲川八江子(塚本) **切**・**エ** / 鈴木隆(柏谷) **エ** / 柿沢台交友会 **牛**・**エ** / 新井小夏(仁田) **牛** / 上沢サロン **牛** / 坂見弘子(柿沢台) **フ** / リヴ・デザイン(パサディナ) **切**・**エ** / 渡邊完太郎(パサディナ) **切** / やすらぎ処ロン(間宮) **エ** / 井上美智子(ダイヤランド) **フ** / 榎長沢電機 **エ** / 御手洗均有志一同(仁田) **フ**・**牛**・**エ** / 城山サロン **フ**・**エ** / 共済福祉会 **フ**・**エ** / 上沢15組 **ア**・**フ**・**牛**・**エ** / 大村琴枝(仁田) **フ**・**エ** / 山田静子(柏谷) **牛**・**エ** / 宮本ももか(間宮) **エ** / 佐藤愛子(仁田) **フ**・**切** / 平井サロン「くすのき」 **エ** / サニープレイスカんなみ(平井) **エ** / 青木敏和(塚本) **フ**・**牛**・**エ** / 佐藤道子(新幹線) **フ** / 遠藤美徳(柏谷) **ア**・**牛**・**エ** / 堤(パサディナ) **牛** / 三田(柏谷) **フ** / 楽声(ダイヤランド) **牛**・**切**・**エ** / 白井(間宮) **牛**・**エ** / かなみ女性の会 **エ** / エームサービス(株)NTT東日本伊豆病院事業所(平井) **牛**・**エ** / 滝沢俊六(宝蔵台) **エ** / 寺岡製作所(上沢) **エ** / パサディナ号(上沢) **牛**・**切**・**エ** / 幹寿会(新幹線) **フ**・**エ** / 角替キヨ(塚本) **フ** / 村越すゑ子(平井) **フ** / 山本康子(仁田) **エ** / 菊間政子(間宮) **フ**・**牛**・**切**・**エ** / 堀田羽琉(新幹線) **フ**・**牛**・**エ** / 東部メディカルセンター **牛**・**切**・**エ** / (有)三協電子 **牛** / 山本桂子(ダイヤランド) **ウ** / 服部謙三(塚本)紙パンツ3袋

その他匿名でご協力くださった方々ありがとうございました!!

牛牛乳パック **ウ**ウエス **フ**ブルタブ **ア**アルミ缶 **切**古切手等 **ハ**ハガキ **オ**紙おむつ **エ**エコキャップ **マ**マスク

ボランティアに参加しましょう

副会長 中村 義信

10年程前、なにげなく広報の福祉活動の記事を見ました。少し興味があったので社会福祉協議会を訪ねたところ、ある施設を紹介され見学し少しのお手伝いをしました。すると利用者の皆さんから「おもしろい、楽しい、また来てね。」と大変喜ばれ、それから施設でのボランティアが私の生活の一部となりました。利用者皆さんの生活リズムを見て、それぞれに動いている時間、テレビや雑誌を見ながら休んでいる時間があり、私達のボランティア活動で楽しい一時を過ごしてもらえたらと思い、活動しております。コロナ感染の心配から、各施設とも面会やボランティア活動が難しい状況ですが、よく連携して少しでも役立つ活動にしたいです。興味のある方は一緒に参加してみませんか。



「先輩に聞く」

ボランティアに感謝

施設奉仕グループ 室伏 喜美子

私がボランティアを始めて、いつの間にか25年になります。少しでも誰かの「陽だまり」になれたらと思い、笑顔をモットーに多くの所でボランティアをさせていただきました。自分が心身共に健康でいられたのも、施設の職員の皆様やボランティア仲間のお陰です。皆様の優しさに癒されながら、少しの緊張感と責任感を持ってボランティアをさせてもらうことによって、健康で歳を重ねることができました。

自分の家族や子どもたち、孫たち、曾孫たちも、世の中の何処かで誰かのお世話になっていることと思ひ、ボランティアはお互い様だと思います。できる時に、できる場所で心を尽くして大いにボランティアをやることは、自分のためと思います。

私も傘寿を迎え区切りと考えて、できる範囲でささやかなボランティア活動を続け、これからも家族の太陽として過ごしていきたいと思ひます。

出合いのありました沢山の皆様に心より感謝申し上げます。ありがとうございました。



グループ紹介

『お茶とお花グループ』

中村 義信

私たち「お茶とお花グループ」は会員13名で、季節に咲く山野草や、お茶菓子を持ち寄り、「伊豆の茶の湯」を楽しんでいるグループです。町内の福祉施設の活動では、参加者みなさんの笑顔が絶えません。今から430年もの昔、豊臣秀吉、千利休がここ伊豆に来られたとか…。その時代のお茶を想像しながらの交流活動です。みなさんの参加、お待ちしております。



サロン紹介

肥田サロン『のぞみ』

三井田 初枝

昨年の台風により肥田公民館が床上浸水となり、サロンとしての会場が使えなくなりました。公民館が改修され、これからという時に、このコロナ禍でまたまた会場を使用できず、サロンもしばらくはお休み状態が続きました。

区の行事等は全て無くなりましたが、区長さんと相談のうえ、6月からコロナ対策の体温測定、手指消毒等を行い3密を避けながら久しぶりに皆さんと輪投げ、けん玉やゲーム等で楽しみ、サロンの再開を喜びました。

この当たり前の月一回のサロンが続けられるよう願っておりますが、どこのサロンの皆さんも大変なことと思います。早く収束して普通の生活に戻れることを期待しております。



ボランティアに期待

みどりが丘ホーム

大橋 信彦

函南町大竹にある特別養護老人ホームです。

これまで、喫茶、お茶とお花、楽器演奏、歌、傾聴、動物ふれあい訪問活動などのボランティアの方々にお世話になりました。

喫茶では「入所者様にも四季を感じていただけるように」と、ボランティア会員様が育ててくださった花をテーブルへ飾っていただいております。

飾られた花を「きれいだね」という声や、「元気をもらった」「美味しかった、行って良かった」「ケーキを食べてきたよ」と笑顔でお話しくださる方もおられます。

コロナウイルス感染予防のため、現在はボランティア活動の方々の受け入れは休止させていただいております。再開時期は未定ですが、十分な感染予防対策を行いながら、入所者様に喜んでいただけるようボランティアの方々との再会を楽しみにしております。



年末親子体験教室参加者募集

お子さんやお孫さんと参加!

『ポチ袋・箸袋づくり』教室

今年は3密に配慮し、時間を短縮した企画となります。新しい年を迎える準備として、親子で和紙や水引を使った手作りの『ポチ袋や箸袋』をボランティアさんと一緒に作りませんか?お孫さんとの参加も歓迎です!



日時 令和2年12月13日(日)10:00~11:30
 会場 函南町保健福祉センター 2階多目的研修室
 (当日は、福祉センター側出入口からお入りください)
 募集 10組(1組につき、お子様2名まで)
 参加費 無料
 持ち物 はさみ
 締切 令和2年12月4日(金)※定員になり次第締切
 申込 函南町社会福祉協議会 ☎978-9288
 ※当日はマスクを着用してください。また、発熱等体調不良の方は参加をご遠慮ください。

コロナ対策をして皆様のご利用をお待ちしております!



いこう家つかもと

塚本にある常設の居場所「いこう家つかもと」では、どなたでもお立ち寄りいただけて居心地よい空間づくりを心がけています。

感染対策⇒①手洗い、消毒、マスク着用②検温と体調確認③カウンター席の亚克力パネル設置④各々使用毎の消毒の徹底 など

おいしいコーヒーや楽しいイベントをご用意して皆様をお待ちしています。



かなみみおでかけサポート

ボランティアが運転手・同乗者として、高齢者の居場所への送迎をサポートする活動をしています。

感染対策⇒①運行時間の短縮②マスクの着用③車両に乗る全員の検温、体調チェック④走行時の換気⑤運行の都度車両のアルコール消毒、清掃作業の徹底 など

居場所へ出かけたい、その気持ちを大切に、お互いに気持ちよく・安全に過ごそうと今日も笑顔で送迎します!

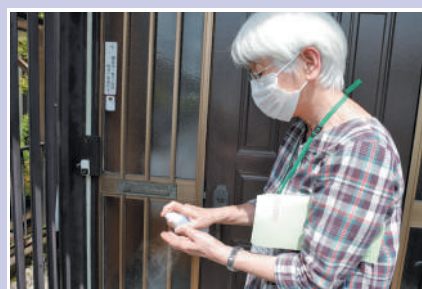

かなみ暮らしの応援隊

ボランティアによる「お互いさま」の気持ちで行う生活支援活動です。

感染対策⇒①活動時間、回数、人数、内容、支援方法の見直し②屋外活動中心③マスクの着用、手指消毒、検温、体調チェックの徹底④利用会員とボランティアとのソーシャルディスタンスを保つ など

ふれあいのかたちは変化してもマスクの下ではお互いに笑顔でいられるよう心の距離は開かない配慮をしています。

★
 GEKKO
 Astronomical Observatory
 月光天文台
 TEL:055-979-1428 FAX:055-978-7601

共存共創助け合い
 イタリアンカフェレストラン
 SEED
 TEL・FAX : 055-978-4811

函南町社会福祉協議会 総合窓口

〒419-0107 函南町平井 717-28 保健福祉センター2階

☎(055)978-9288

地域包括支援センター ☎(055)978-1700

ほほえみの里デイサービス ☎(055)978-1771

わかくさ共同作業所 ☎(055)978-6038